



**FÆLLES OM  
UNGELVET**

**SORØ**

**TrygFonden**



**SUNDHEDSSTYRELSEN**

**SORØ KOMMUNE**



# Profil:

- Ca. 30.000 indbyggere
- 23 % af befolkningen er mellem 0-18 år
- Demografisk stor forskel
- 6 folkeskoler og 1 privatskole
- Enkelte efterskole bl.a. idræt
- Husholdningsskole og fagskole
- STX med kostskole (Sorø Akademi): 21 klasser
- Absalon og SDU
- Specialskoler/opholdssteder
- Ingen Erhvervsuddannelser
- Region Sjælland





**Sorø kommune: 30.000 indbyggere**  
(pr. november 2020)

**FÆLLES OM  
UNGELIVET**

Ruds Vedby:  
ca. 2000 indbyggere

Stenlille:  
ca. 2000 indbyggere

Dianalund:  
ca. 5000 indbyggere

Sorø:  
ca. 19.800 indbyggere

Munke Bjergby:  
ca. indbyggere 1200

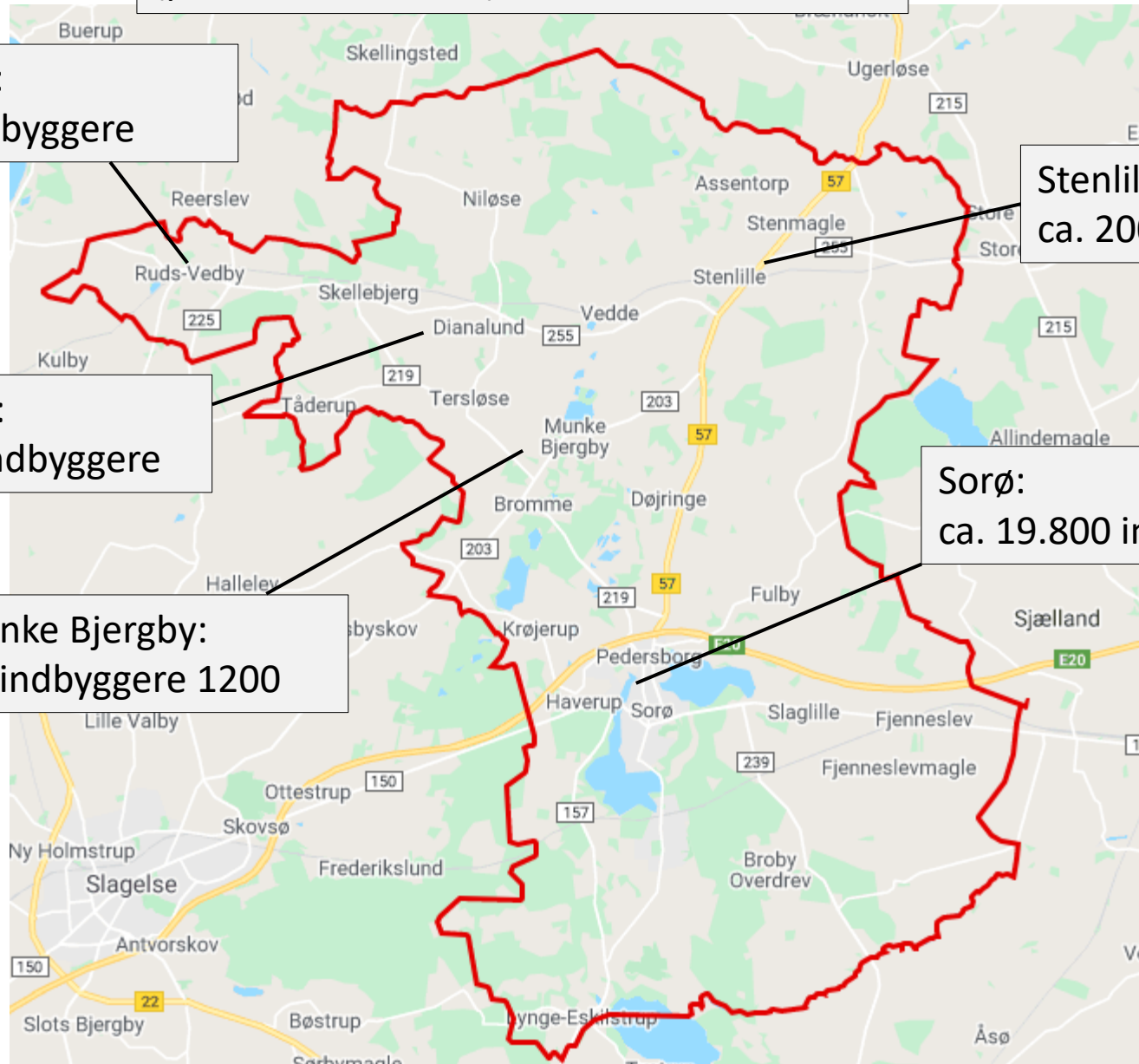

# Kommunens organisering

FÆLLES OM  
UNGELIVET

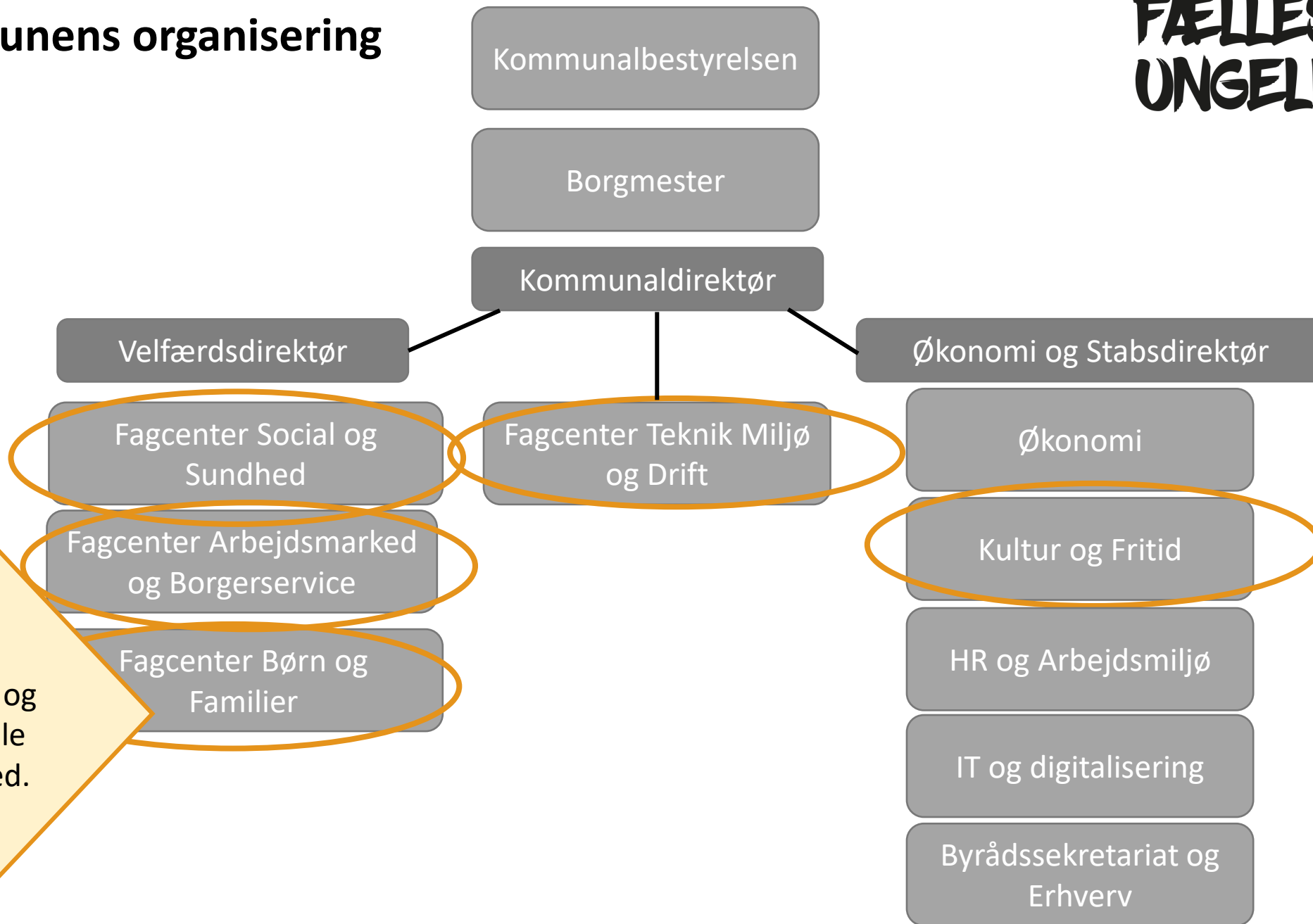

Projektet er forankret i Børn og Familier men alle fagcentre er med.

# Projektledelse

**FÆLLES OM  
UNGELIVET** |

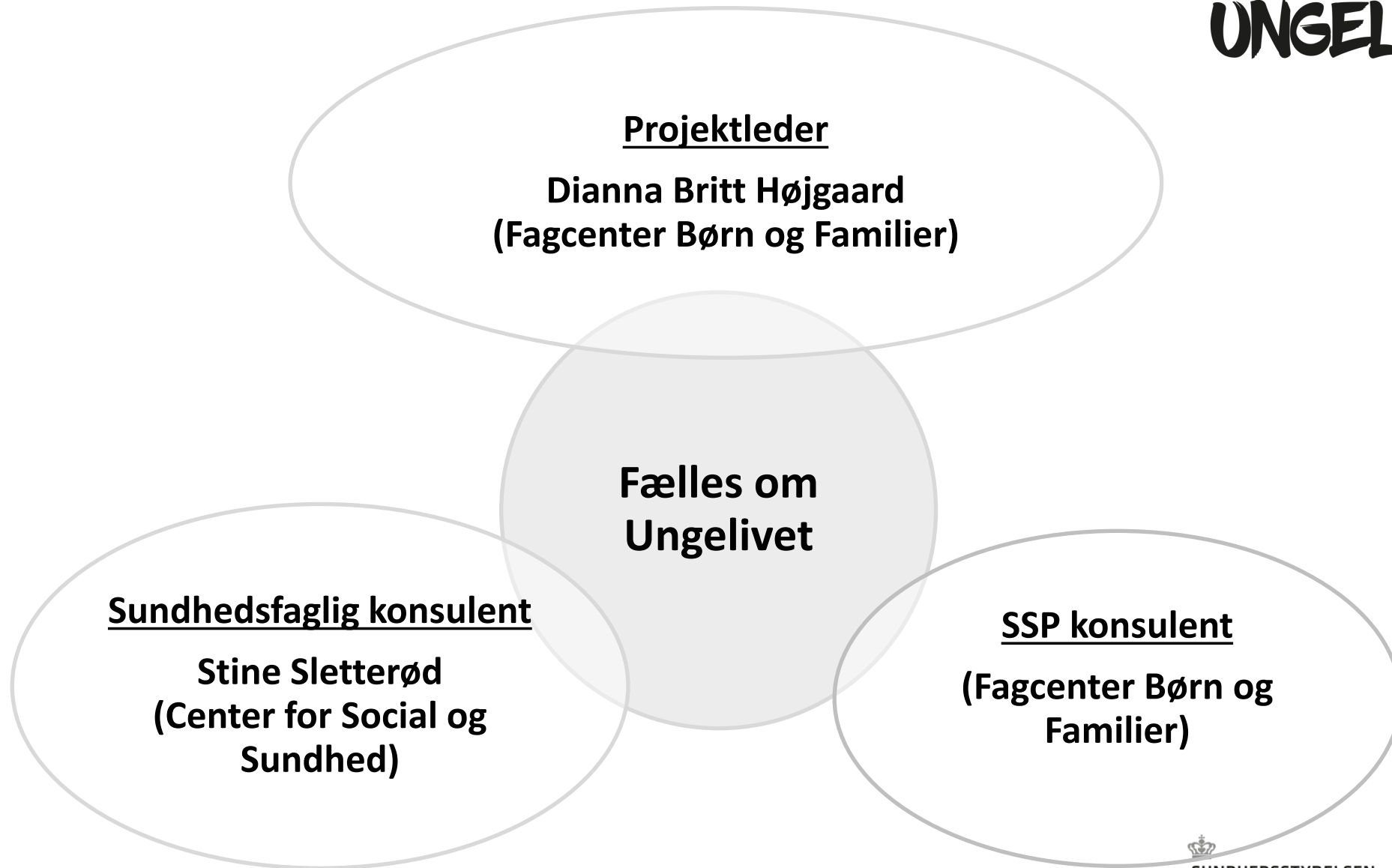

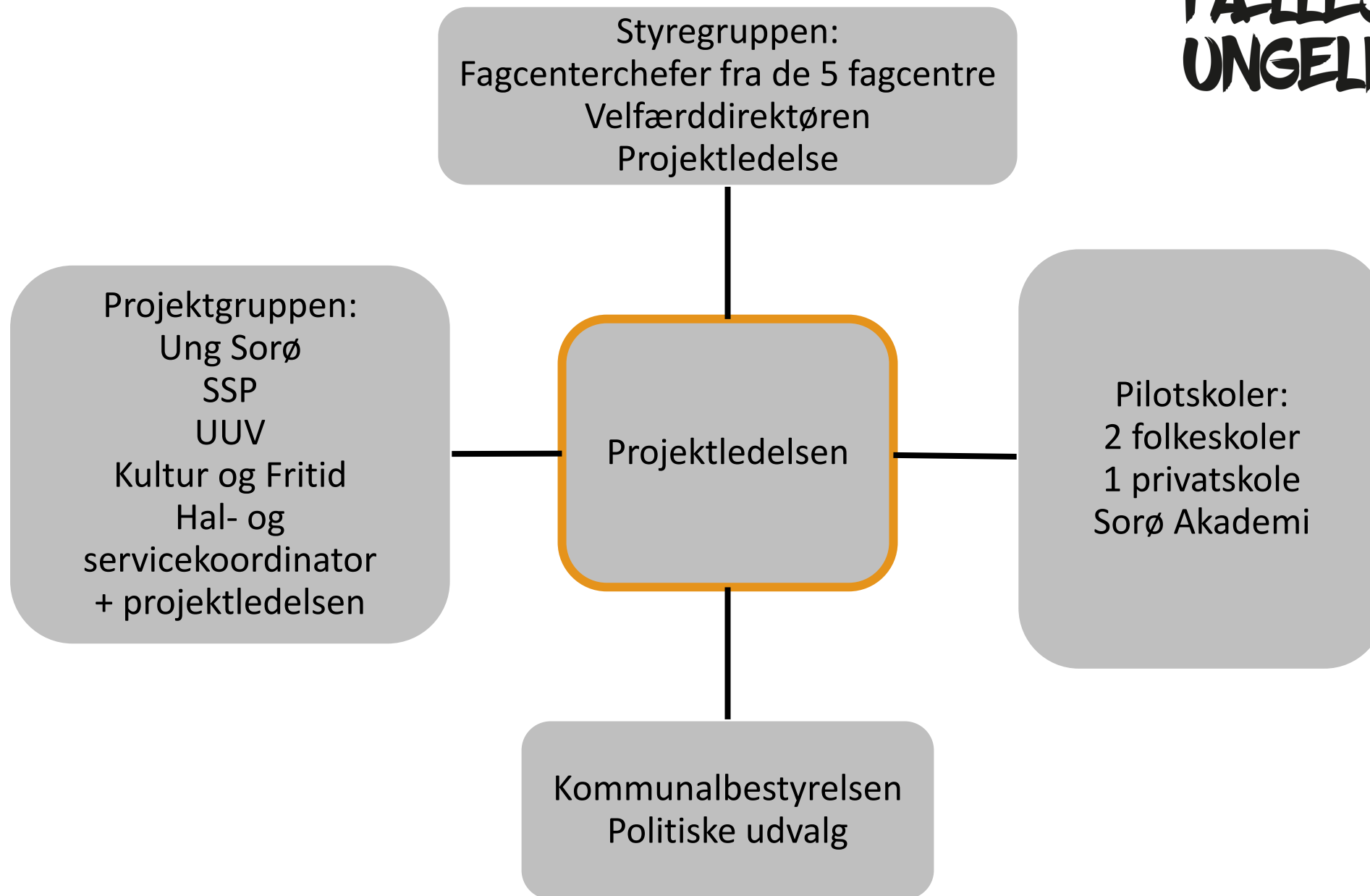

# FÆLLES OM UNGELIVET

- Partnerskab
- Samarbejde
- Koordinering
- Netværk

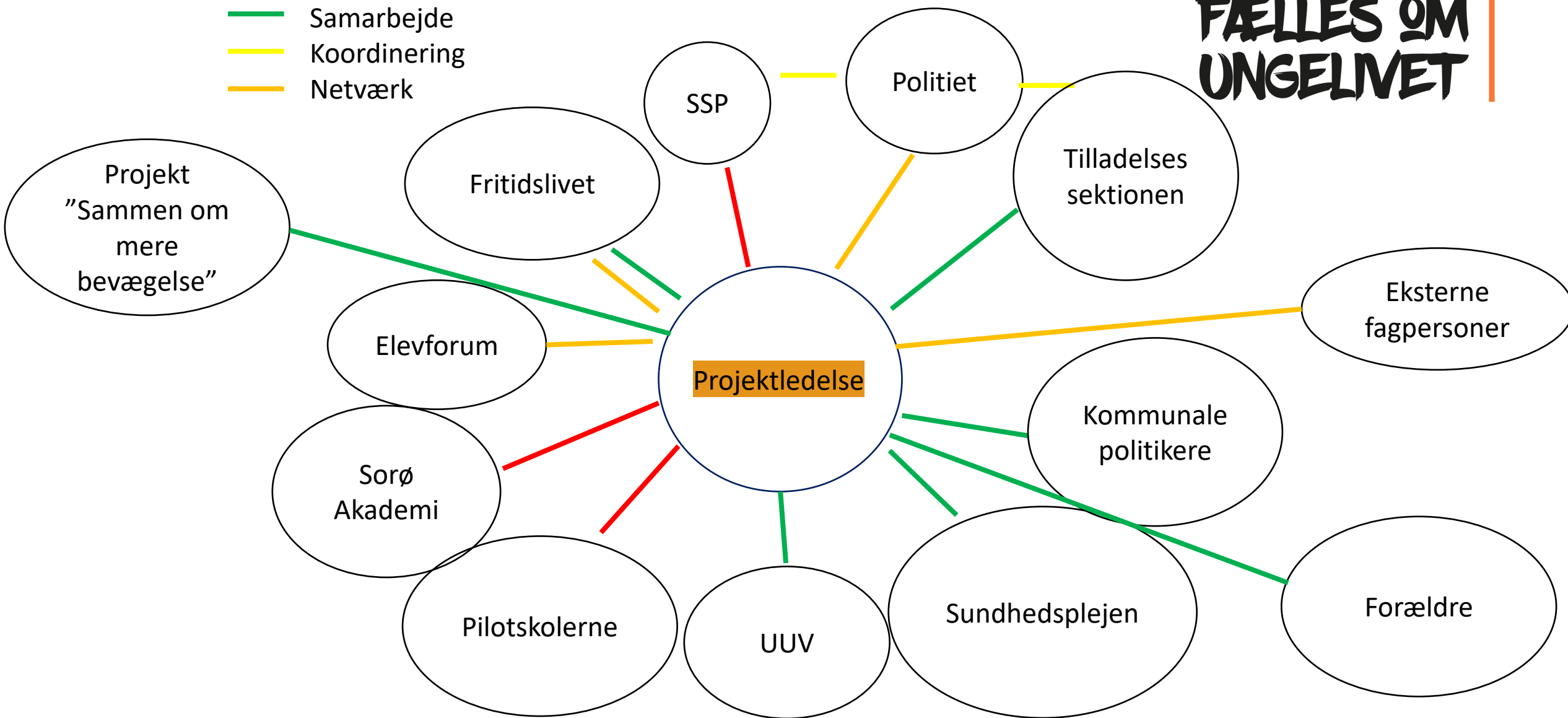

# Forandringsteori:

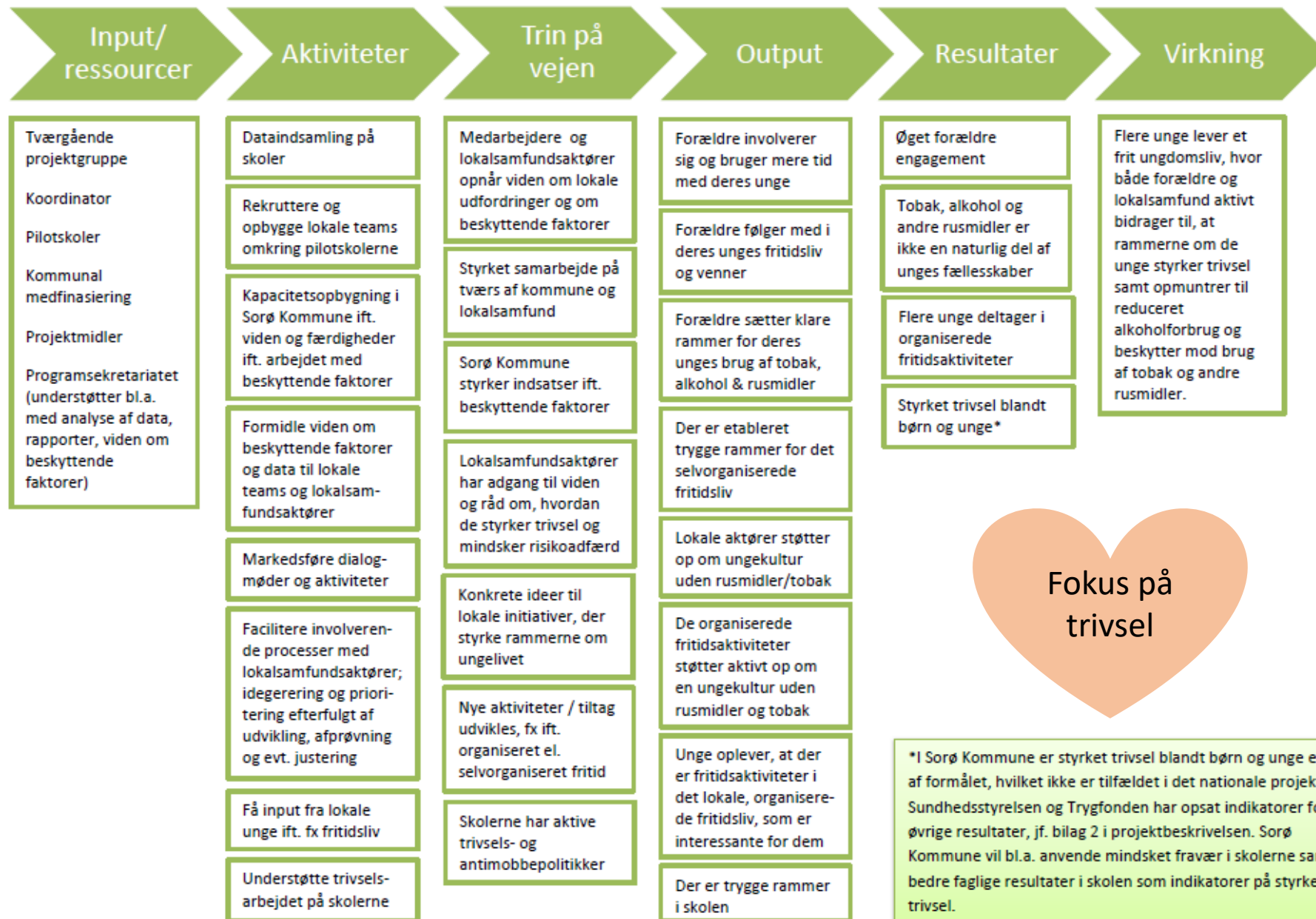

# FÆLLES OM UNGELIVET





# Projektledelsens opgaver:

## Sikre driften af projektet:

- Sikre overblik (hvornår skal hvad gøres)
- Indkalder til møder, info cafeer mv.
- Indkalder til koordineringsmøder/samarbejde
- Sikre kommunikation (dagsordener, pressemeddelelser, info breve, invitationer, Facebook opslag mv)
- Vi arbejder på en kommunikationsstrategi på SoMe
- Tovholder på nye indsatser
- Arrangør af indsatserne f.eks. forældrecafeerne
- Dialog med Sundhedsstyrelsen og de andre pilotkommunerne
- Sikre en sammenhængende indsats for målgruppen f.eks. sammen med projektet "sammen om mere bevægelse"
- Arbejder med det politiske niveau
- Arbejder med styregruppen, projektgruppen og andre ad hoc samarbejdspartnere





## Datadrevet indsats

Årlig gennemførelse af Ungeprofilundersøgelsen på alle folkeskoler og privatskoler (7.-9. klasse)

Årlig gennemførelse af Ungeprofilundersøgelsen på Ungdomsuddannelsen

SSP er ude på hver skole og sikrer gennemførelse  
Høj svarprocent (88%)

Opmærksomhed på at denne undersøgelse er en blandt mange som skolerne og ungdomsuddannelserne skal udfylde på samme tid



# Årshjul

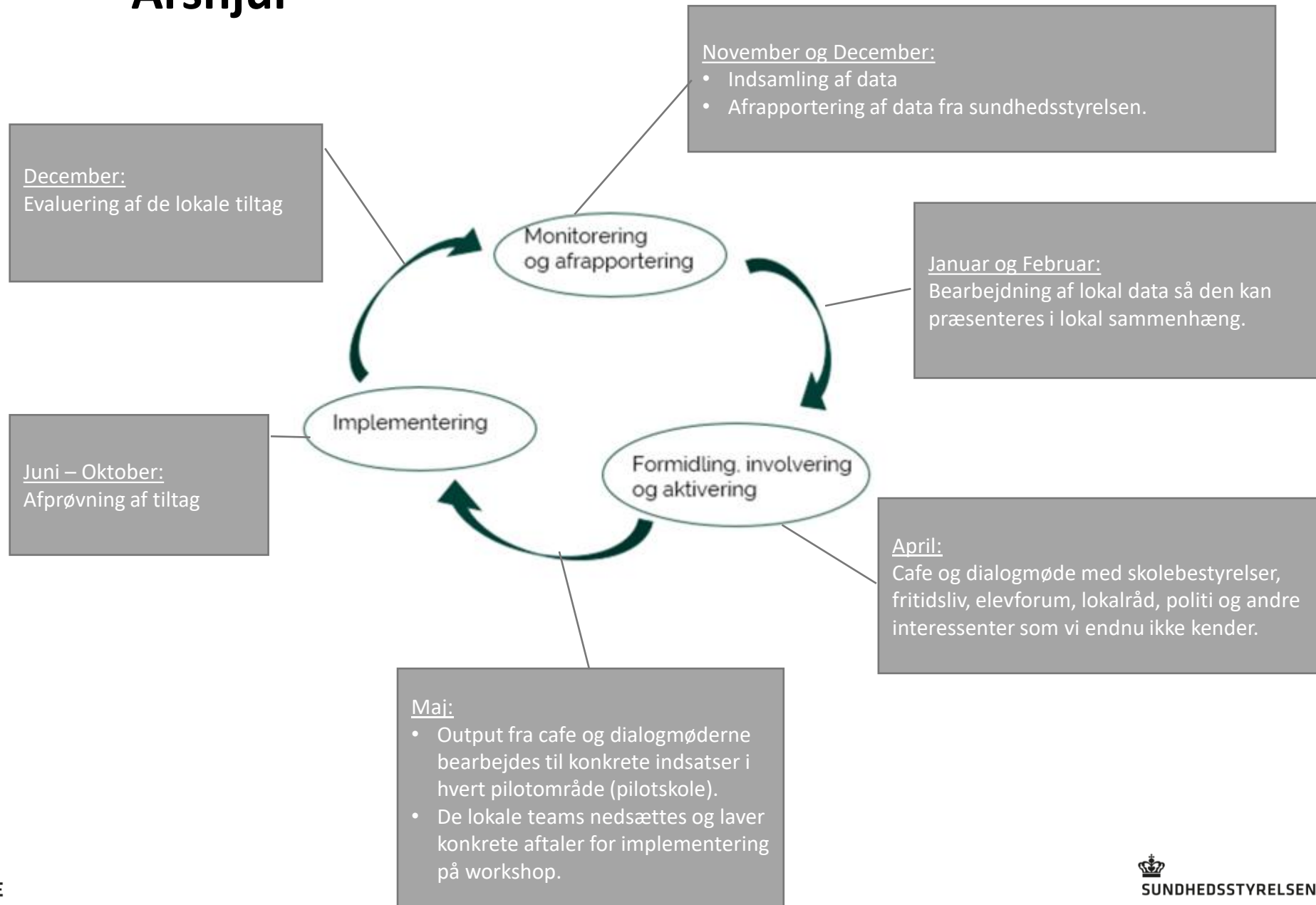



# Formidling af data

Formidlingen skal være på et konkret niveau (f.eks. 11 elever på 9. årgang føler sig ensomme ...)

Vær klar over at der altid er "data-nørder"

Vi laver rapporter til alle skoler ...





## Hver skole har deres egen rapport

- Hver rapport indeholder lokal data
- Sorø Akademi har egne tal og landstal med i deres rapport
- Pilotskolerne har egen rapport med data fra de enkelte årgange samt det samlede Sorø tal
- Rapporten for alle skolerne i Sorø Kommune er fordelt på årgange og indeholder også tal fra de foregående år
- Vi har en enkelt skole som har for få elever til at vi kan opdele data på årgange og de kan derfor kun se data for udskolingens samlet





# Hvordan bruger vi data

- Vi taler med hver skole om deres konkrete udfordringer
- Skolerne har selv mulighed for at bruge data
- Vi taler med forældre om lokal data (forældrecafeer)
- Sundhedsplejen er begyndt at bruge modulet i Børn- og Ungeliv til deres samtaler - det kan SSP nu se effekter af
- SSP bruger data når de er ude på skoler
- UUV bruger data på skolerne
- Projekt "Mental Sundhed" bruger data
- Data skaber et fundament som kan bruges i formidlingen til politikere og samarbejdspartnere generelt
- Erfaringen er at lokal data gør projektet mere vedkommende og motiverer





**FÆLLES OM  
UNGEKØBET**

**SORØ**

**TrygFonden**



**SUNDHEDSSTYRELSEN**

**SORØ KOMMUNE**





**Formålet med  
forældreinvolvering:**

---

Vi skal stå sammen om at lave nogle bedre rammer for de unge, så der er mulighed for sunde fællesskaber hvor rusmidler ikke er i centrum.

Kommunen understøtter det, men det handler om at bygge forældres kompetencer op, så de bliver en god beskyttende faktor.

# Involvering af forældre



# Forældreinvolvering gør en forskel!

---

Det er forældresamarbejdet der gør den største forskel.

Det er svært at få forældre til at møde op, men dem der møder op oplever det relevant og vil meget gerne have det udbredt.

Børnene er bærer af forældrenes kultur. Vi oplever forældre sige, det gjorde vi også som børn, det skete der ikke noget ved.... osv. Derfor er forældregruppen vigtig. Stort udviklingspotentiale.

Det tager tid at ændre mindset, fordi det også er forældrene der selv skal ændre deres livsstil. Det kræver tålmodighed.



# Forældreinvolvering:

---

Vi udvider målgruppen til før udskoling.

Vi er fortsat i tænkeboks ift. hvilke tidspunkter på året det er godt at involvere forældre.

Vi vil f.eks. gerne have noget i starten af skoleåret. Vi tænker i noget virtuelt for alle forældre, som en teaser.

## Forældreinvolvering

- Info cafeer for forældre og udskolingslærere
- Virtuelt motivationstime (teaser) forud for info cafeerne og som opstart på skoleåret
- Workshop hvor forældre skulle komme med ideer til indsatser
- Dialog med forældrebestyrelserne
- Pop-up events med forældre i spidsen





# FÆLLES OM UNGELIVET

Projektleder:  
Dianna Britt Højgaard  
[dibh@soroe.dk](mailto:dibh@soroe.dk)



SORØ  
KOMMUNE



SUNDHEDSSTYRELSEN

TrygFonden